

# Einschätzung von Durchlass-Bauwerken und Gefährdung des Fischotters

Aufnahme Nummer: 2237-004

Aufnahme-Datum: 00:00:00

Gewässername: Mildenitzkanal  
Lage: Zülow Mildenitz ost  
Straße: k.A.  
sonstige Straße  
Todfunde: 1

## Gewässerstruktur

Gewässertyp: Fluß  
Gewässerbreite [m]: 17  
Gewässertiefe [m]: >1  
Gewässerverlauf: k.A.  
Gewässer-Profil: k.A.  
Fließgeschwindigkeit: ruhig fließend  
Uferbefestigung: k.A.

Störfaktoren: k.A.  
keine

sonstige Störfaktoren: keine

Durchlass vollständig geflutet?

## Brückenstruktur

Brückentyp: k.A.  
Durchlaß Durchmesser: k.A.  
Lichte Breite [m]: k.A.  
Lichte Höhe [m]: k.A.  
Brückenlänge [m]: k.A.  
Bermen-Anzahl: keine  
Bermenform: k.A.  
Bermen-Neigung: k.A.  
Bermen-Breite [m]: k.A.  
Bermen-Verfügbar: k.A.

## Straßenstruktur

Gewässer-Straßen-Verlauf: einseitig parallel zur Straße  
Straßenbreite: k.A.  
Straßenführung: k.A.  
Straßen-Dammhöhe [m]: k.A.  
Beleuchtung: k.A.

# Einschätzung von Durchlass-Bauwerken und Gefährdung des Fischotters

Aufnahme Nummer: 2237-004

Aufnahme-Datum: 00:00:00

## Sonstige

Lage zu Siedlungen: k.A.  
Kombinierte Brücken: k.A.  
Gewässerverbund: mehrere Gewässersysteme  
mehrere Gewässersysteme  
Passagemöglichkeit für: k.A.  
Bottleneck:   
Fähengebiet:

## Auswertung/Ergebnisse

Bedeutung im Habitatverbund: sehr hoch  
Verkehrsdichte: mittel  
Brückenindex: 0  
Durchlass-Tauglichkeit: ungeeignet

**Priorität Festlegung: oberste Priorität**

### Maßnahmenvorschläge

Trennung Wehr Durchlass	<input type="checkbox"/>	keine notwendig	<input type="checkbox"/>
Installation oberhalb Wehr	<input type="checkbox"/>	Markierstruktur Steinsch	<input type="checkbox"/>
Installation unterhalb Wehr	<input type="checkbox"/>	Markierstruktur Ufersubstrat	<input type="checkbox"/>
Entfernung Rechen	<input type="checkbox"/>	Markierstruktur Laufbohle fest	<input type="checkbox"/>
Entfernung sonstige Hindernisse	<input type="checkbox"/>	Markierstruktur Laufbohle schwimmend	<input type="checkbox"/>
Kastendurchlass/Maul eins. Berme	<input type="checkbox"/>	Markierstruktur Podest	<input type="checkbox"/>
Kastendurchlass/Maul beids. Berme	<input checked="" type="checkbox"/>	Verrohrung öffnen	<input type="checkbox"/>
Markierstruktur einseitig	<input type="checkbox"/>	Leit-/Schutzzäune notwendig	<input type="checkbox"/>
Markierstruktur beidseitig	<input type="checkbox"/>	Leitstrukturen/ -senken einrichten	<input type="checkbox"/>
Geschwindigkeitsbegrenzung	<input type="checkbox"/>	Bermen an Ufer anbinden	<input type="checkbox"/>
Trockenröhre einbringen	<input checked="" type="checkbox"/>	Wiesenzufahrten verlegen	<input type="checkbox"/>
		Komplexmaßnahmen notwendig	<input type="checkbox"/>

## Bemerkungen

k.A.

# Einschätzung von Durchlass-Bauwerken und Gefährdung des Fischotters

Aufnahme Nummer: 2237-004

Aufnahme-Datum: 00:00:00

## Fotos

Nr.: 2237-004\_001\_go.JPG

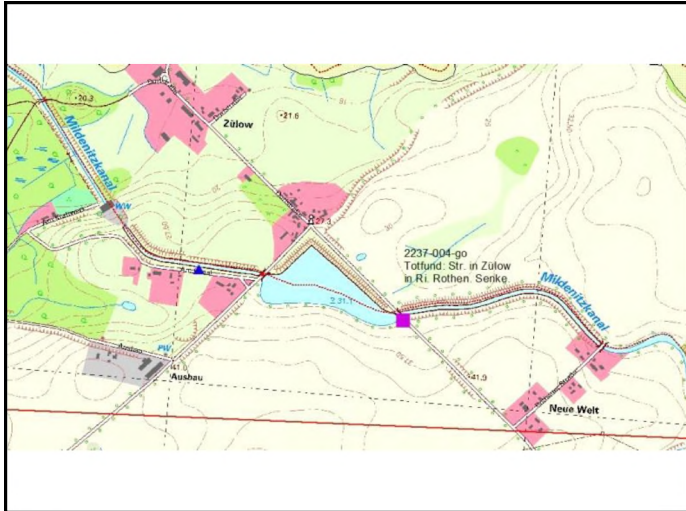

Nr. kein Foto vorhanden	Nr. kein Foto vorhanden	Nr.: kein Foto vorhanden
Nr. kein Foto vorhanden	Nr.: kein Foto vorhanden	Nr.: kein Foto vorhanden
Nr. kein Foto vorhanden		