

Einschätzung von Durchlass-Bauwerken und Gefährdung des Fischotters

Aufnahme Nummer: 2335-002 Aufnahme-Datum: 24.08.2010

Gewässername: Bietnitz
Lage: in Pinnow
Straße: K 9
Kreisstraße
Todfunde: 0

Gewässerstruktur

Gewässertyp: Meliorationsgraben

Gewässerbreite [m]: 1 Gewässertiefe [m]: 0,2
Gewässerverlauf: größere Abschnitte begradigt Gewässer-Profil: k.A.
trapezförmig

Fließgeschwindigkeit: ruhig fließend
Uferbefestigung: Keine Befestigung oder strukturarmes Ufer.

Störfaktoren: keine

keine

sonstige Störfaktoren: keine



Durchlass vollständig geflutet?

Brückenstruktur

Brückentyp: Rohrdurchlass Durchlaß Durchmesser: k.A.

Lichte Breite [m]: 1
Lichte Höhe [m]: 0,6 Brückenlänge [m]: 18
Bermen-Anzahl: keine
Bermenform: k.A.

Bermen-Neigung: keine Bermen-Breite [m]: keine
keine keine
Bermen-Verfügbar: keine
keine

Straßenstruktur

Gewässer-Straßen-Verlauf: Gewässer kreuzt

Straßenbreite: 5,5
Straßenführung: k.A.

Straßen-Dammhöhe [m]: 2,2
Beleuchtung: teilweise

Einschätzung von Durchlass-Bauwerken und Gefährdung des Fischotters

Aufnahme Nummer: 2335-002

Aufnahme-Datum: 24.08.2010

Sonstige

Lage zu Siedlungen: k.A.
Kombinierte Brücken: keine kombinierte Brücke
Gewässerverbund: Einzelnes, in sich verzweigtes Gewässer
Teich-/Seenverbund
Passagemöglichkeit für: nur Fische
Bottleneck:
Fähengebiet:

Auswertung/Ergebnisse

Bedeutung im Habitatverbund: sehr hoch
Verkehrsdichte: mittel
Brückenindex: 0,033
Durchlass-Tauglichkeit: ungeeignet

Priorität Festlegung: oberste Priorität

Maßnahmenvorschläge

Trennung Wehr Durchlass	<input type="checkbox"/>	keine notwendig	<input checked="" type="checkbox"/>
Installation oberhalb Wehr	<input type="checkbox"/>	Markierstruktur Steinsch	<input type="checkbox"/>
Installation unterhalb Wehr	<input type="checkbox"/>	Markierstruktur Ufersubstrat	<input type="checkbox"/>
Entfernung Rechen	<input type="checkbox"/>	Markierstruktur Laufbohle fest	<input type="checkbox"/>
Entfernung sonstige Hindernisse	<input type="checkbox"/>	Markierstruktur Laufbohle schwimmend	<input type="checkbox"/>
Kastendurchlass/Maul eins. Berme	<input checked="" type="checkbox"/>	Markierstruktur Podest	<input type="checkbox"/>
Kastendurchlass/Maul beids. Berme	<input type="checkbox"/>	Verrohrung öffnen	<input type="checkbox"/>
Markierstruktur einseitig	<input type="checkbox"/>	Leit-/Schutzzäune notwendig	<input type="checkbox"/>
Markierstruktur beidseitig	<input type="checkbox"/>	Leitstrukturen/ -senken einrichten	<input type="checkbox"/>
Geschwindigkeitsbegrenzung	<input type="checkbox"/>	Bermen an Ufer anbinden	<input type="checkbox"/>
Trockenröhre einbringen	<input type="checkbox"/>	Wiesenzufahrten verlegen	<input type="checkbox"/>
		Komplexmaßnahmen notwendig	<input type="checkbox"/>

Bemerkungen

Habitatverbund von den Seen in die Lewitz!

Einschätzung von Durchlass-Bauwerken und Gefährdung des Fischotters

Aufnahme Nummer: 2335-002

Aufnahme-Datum: 24.08.2010

Fotos

Nr.: 2335-002_001_he.JPG

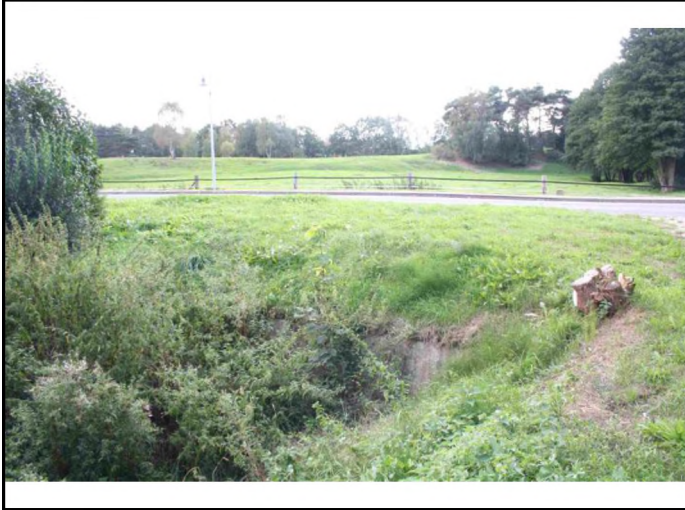

Nr. kein Foto vorhanden	Nr. kein Foto vorhanden	Nr.: kein Foto vorhanden
Nr. kein Foto vorhanden	Nr.: kein Foto vorhanden	Nr.: kein Foto vorhanden
Nr. kein Foto vorhanden		