

# Einschätzung von Durchlass-Bauwerken und Gefährdung des Fischotters

Aufnahme Nummer: 2341-103 Aufnahme-Datum: 23.10.2010

---

Gewässername: Schloßgraben  
Lage: in Schorssow  
Straße: K 44  
Kreisstraße  
Todfunde: 0

## Gewässerstruktur

---

Gewässertyp: Kanal

Gewässertiefe [m]: 1  
Gewässertiefe [m]: 1  
Gewässer-Profil: k.A.  
senkenförmig

Gewässerverlauf: gewunden

Fließgeschwindigkeit: stehendes Gewässer  
Uferbefestigung: natürliche Gehölze

Störfaktoren: sonstige

keine

sonstige Störfaktoren: Durchlass fehlt



Durchlass vollständig geflutet?

## Brückenstruktur

---

Brückentyp: kein Durchlass Durchlaß Durchmesser: k.A.

Lichte Breite [m]: 0  
Lichte Höhe [m]: 0  
Bermen-Anzahl: keine  
Bermenform: k.A.

Brückenlänge [m]: 14

Bermen-Neigung: keine  
keine  
Bermen-Breite [m]: keine  
keine

Bermen-Verfügbar: keine  
keine

## Straßenstruktur

---

Gewässer-Straßen-Verlauf: beidseitig parallel zur Straße

Straßenbreite: 5  
Straßenführung: k.A.

Straßen-Dammhöhe [m]: 1  
Beleuchtung: keine

# Einschätzung von Durchlass-Bauwerken und Gefährdung des Fischotters

Aufnahme Nummer: 2341-103

Aufnahme-Datum: 23.10.2010

## Sonstige

Lage zu Siedlungen: k.A.  
Kombinierte Brücken: keine kombinierte Brücke  
Gewässerverbund: Seeverbund  
mehrere Gewässersysteme  
Passagemöglichkeit für: keine  
Bottleneck:   
Fähengebiet:

## Auswertung/Ergebnisse

Bedeutung im Habitatverbund: sehr hoch  
Verkehrsdichte: gering  
Brückenindex: 0  
Durchlass-Tauglichkeit: ungeeignet

**Priorität Festlegung: hoch**

### Maßnahmenvorschläge

Trennung Wehr Durchlass	<input type="checkbox"/>	keine notwendig	<input checked="" type="checkbox"/>
Installation oberhalb Wehr	<input type="checkbox"/>	Markierstruktur Steinsch	<input type="checkbox"/>
Installation unterhalb Wehr	<input type="checkbox"/>	Markierstruktur Ufersubstrat	<input type="checkbox"/>
Entfernung Rechen	<input type="checkbox"/>	Markierstruktur Laufbohle fest	<input type="checkbox"/>
Entfernung sonstige Hindernisse	<input type="checkbox"/>	Markierstruktur Laufbohle schwimmend	<input type="checkbox"/>
Kastendurchlass/Maul eins. Berme	<input type="checkbox"/>	Markierstruktur Podest	<input type="checkbox"/>
Kastendurchlass/Maul beids. Berme	<input type="checkbox"/>	Verrohrung öffnen	<input type="checkbox"/>
Markierstruktur einseitig	<input type="checkbox"/>	Leit-/Schutzzäune notwendig	<input type="checkbox"/>
Markierstruktur beidseitig	<input type="checkbox"/>	Leitstrukturen/ -senken einrichten	<input type="checkbox"/>
Geschwindigkeitsbegrenzung	<input type="checkbox"/>	Bermen an Ufer anbinden	<input type="checkbox"/>
Trockenröhre einbringen	<input type="checkbox"/>	Wiesenzufahrten verlegen	<input type="checkbox"/>
		Komplexmaßnahmen notwendig	<input checked="" type="checkbox"/>

## Bemerkungen

Straße sehr flach über Wasserstand im Schloßteich, Lösung schwierig. Daher a) kein Straßenausbau bzw. b) Detailplanung notwendig

# Einschätzung von Durchlass-Bauwerken und Gefährdung des Fischotters

Aufnahme Nummer: 2341-103

Aufnahme-Datum: 23.10.2010

## Fotos

Nr.: 2341-103\_001\_he.JPG

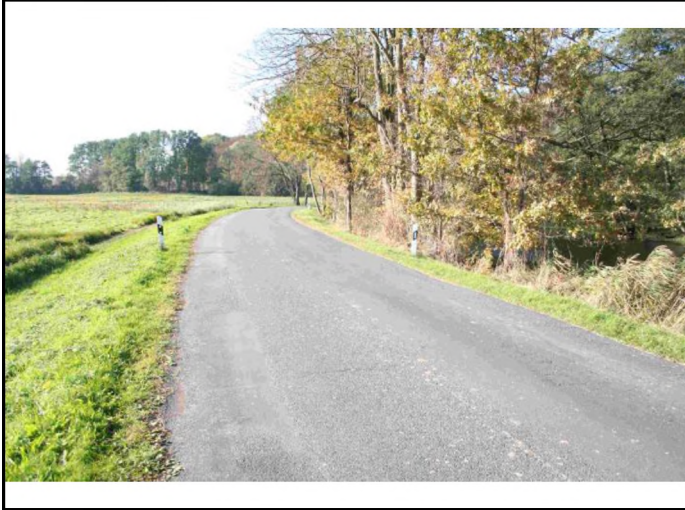

Nr. kein Foto vorhanden	Nr. kein Foto vorhanden	Nr.: kein Foto vorhanden
Nr. kein Foto vorhanden	Nr.: kein Foto vorhanden	Nr.: kein Foto vorhanden
Nr. kein Foto vorhanden		