

Einschätzung von Durchlass-Bauwerken und Gefährdung des Fischotters

Aufnahme Nummer: 2342-007 Aufnahme-Datum: 15.04.2009

Gewässername: k.A.
Lage: nordwestlich Hungerstorf
Straße: K 6
Kreisstraße
Totfunde: 0

Gewässerstruktur

Gewässertyp: Meliorationsgraben

Gewässerbreite [m]: 1,2 Gewässertiefe [m]: 0,5
Gewässerverlauf: linear Gewässer-Profil: Trapez-Regelprofil

Fließgeschwindigkeit: ruhig fließend
Uferbefestigung: keine Befest., strukturarm

Störfaktoren: Wehre

sonstige

sonstige Störfaktoren: Durchlaß submers



Durchlass vollständig geflutet?

Brückenstruktur

Brückentyp: Rohrdurchlass Durchlaß Durchmesser: k.A.

Lichte Breite [m]: 0
Lichte Höhe [m]: 0 Brückenlänge [m]: 10
Bermen-Anzahl: keine
Bermenform: k.A.

Bermen-Neigung: k.A. Bermen-Breite [m]: k.A.

Bermen-Verfügbar: k.A.

Straßenstruktur

Gewässer-Straßen-Verlauf: Gewässer kreuzt

Straßenbreite: 5
Straßenführung: gerade/gut einsehbar

Straßen-Dammhöhe [m]: 1,5
Beleuchtung: keine

Einschätzung von Durchlass-Bauwerken und Gefährdung des Fischotters

Aufnahme Nummer: 2342-007

Aufnahme-Datum: 15.04.2009

Sonstige

Lage zu Siedlungen: außerhalb Siedlung
Kombinierte Brücken: keine kombinierte Brücke
Gewässerverbund: mehrere Gewässersysteme beidseitig
Verbund von Feuchtgebieten; auch mit Seen/Teichen
Passagemöglichkeit für: keine
Bottleneck:
Fähengebiet:

Auswertung/Ergebnisse

Bedeutung im Habitatverbund: sehr hoch
Verkehrsdichte: gering
Brückenindex: 0
Durchlass-Tauglichkeit: unpassierbar

Priorität Festlegung: oberste Priorität

Maßnahmenvorschläge

Trennung Wehr Durchlass	<input checked="" type="checkbox"/>	keine notwendig	<input type="checkbox"/>
Installation oberhalb Wehr	<input checked="" type="checkbox"/>	Markierstruktur Steinsch	<input type="checkbox"/>
Installation unterhalb Wehr	<input type="checkbox"/>	Markierstruktur Ufersubstrat	<input type="checkbox"/>
Entfernung Rechen	<input type="checkbox"/>	Markierstruktur Laufbohle fest	<input type="checkbox"/>
Entfernung sonstige Hindernisse	<input type="checkbox"/>	Markierstruktur Laufbohle schwimmend	<input type="checkbox"/>
Kastendurchlass/Maul eins. Berme	<input type="checkbox"/>	Markierstruktur Podest	<input type="checkbox"/>
Kastendurchlass/Maul beids. Berme	<input checked="" type="checkbox"/>	Verrohrung öffnen	<input type="checkbox"/>
Markierstruktur einseitig	<input type="checkbox"/>	Leit-/Schutzzäune notwendig	<input type="checkbox"/>
Markierstruktur beidseitig	<input type="checkbox"/>	Leitstrukturen/-senken einrichten	<input type="checkbox"/>
Geschwindigkeitsbegrenzung	<input type="checkbox"/>	Bermen an Ufer anbinden	<input type="checkbox"/>
Trockenröhre einbringen	<input checked="" type="checkbox"/>	Wiesenzufahrten verlegen	<input checked="" type="checkbox"/>
		Komplexmaßnahmen notwendig	<input type="checkbox"/>

Bemerkungen

"zu 24: Straßenschäden; Kein Ausbau der Straße ohne Fischotterschutzmaßnahmen! Kurzfristig Trockenröhre am linken Ufer mit struktureller Anbindung als Notlösung. Bei Erneuerung der Straße Kastendurchlaß mit beidseitigen Bermen. Durchlaß sehr wichtig im Biotopverbund!"

Einschätzung von Durchlass-Bauwerken und Gefährdung des Fischotters

Aufnahme Nummer: 2342-007

Aufnahme-Datum: 15.04.2009

Fotos

Nr.: 2342-007_001_go.JPG



Nr. 2342-007_002_go.JPG

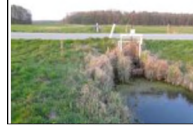

Nr. 2342-007_003_go.JPG



Nr.:



kein Foto
vorhanden

Nr.:



kein Foto
vorhanden

Nr.:



kein Foto
vorhanden

Nr.:



kein Foto
vorhanden

Nr.:



kein Foto
vorhanden