

Einschätzung von Durchlass-Bauwerken und Gefährdung des Fischotters

Aufnahme Nummer: 2545-006

Aufnahme-Datum: 21.10.2009

Gewässername: k.A.
Lage: in Blenkensiee
Straße: k.A.
Bahntrasse
Todfunde: 0

Gewässerstruktur

Gewässertyp: Meliorationsgraben

Gewässerbreite [m]: 0,6
Gewässerverlauf: linear
Gewässertiefe [m]: -0,1
Gewässer-Profil: Trapez-Regelprofil

Fließgeschwindigkeit: schnell fließend
Uferbefestigung: Röhrichtsaum, Hochstaudenfluren

natürlich/Gehölze

Störfaktoren: Sohlschwelle

sonstige Störfaktoren: k.A.



Durchlass vollständig geflutet?

Brückenstruktur

Brückentyp: Bogenbrücke
Durchlaß Durchmesser: k.A.

Lichte Breite [m]: 1
Lichte Höhe [m]: 1,4
Bermen-Anzahl: keine
Bermenform: sonstige
Brückenlänge [m]: >50

Bermen-Neigung: 0-15°
Bermen-Breite [m]: 0,25

Bermen-Verfügbar: wechselnd, mehr troc

Straßenstruktur

Gewässer-Straßen-Verlauf: Gewässer kreuzt
Gew einseitig parallel zur Str

Straßenbreite: 10
Straßenführung: leicht kurvig/einsehbar

Straßen-Dammhöhe [m]: 6
Beleuchtung: keine

Einschätzung von Durchlass-Bauwerken und Gefährdung des Fischotters

Aufnahme Nummer: 2545-006

Aufnahme-Datum: 21.10.2009

Sonstige

Lage zu Siedlungen: Siedlungsrand
Kombinierte Brücken: keine kombinierte Brücke
Gewässerverbund: Seeverbund
lineares Gew. ohne bed. Nebengew., einseitig
Passagemöglichkeit für: keine
Bottleneck:
Fähengebiet:

Auswertung/Ergebnisse

Bedeutung im Habitatverbund: mittel
Verkehrsdichte: gering
Brückenindex: 0,027
Durchlass-Tauglichkeit: wenig geeignet

Priorität Festlegung: mittel

Maßnahmenvorschläge

Trennung Wehr Durchlass	<input type="checkbox"/>	keine notwendig	<input type="checkbox"/>
Installation oberhalb Wehr	<input type="checkbox"/>	Markierstruktur Steinsch	<input type="checkbox"/>
Installation unterhalb Wehr	<input type="checkbox"/>	Markierstruktur Ufersubstrat	<input type="checkbox"/>
Entfernung Rechen	<input type="checkbox"/>	Markierstruktur Laufbohle fest	<input type="checkbox"/>
Entfernung sonstige Hindernisse	<input type="checkbox"/>	Markierstruktur Laufbohle schwimmend	<input type="checkbox"/>
Kastendurchlass/Maul eins. Berme	<input checked="" type="checkbox"/>	Markierstruktur Podest	<input type="checkbox"/>
Kastendurchlass/Maul beids. Berme	<input type="checkbox"/>	Verrohrung öffnen	<input type="checkbox"/>
Markierstruktur einseitig	<input type="checkbox"/>	Leit-/Schutzzäune notwendig	<input type="checkbox"/>
Markierstruktur beidseitig	<input type="checkbox"/>	Leitstrukturen/ -senken einrichten	<input type="checkbox"/>
Geschwindigkeitsbegrenzung	<input type="checkbox"/>	Bermen an Ufer anbinden	<input type="checkbox"/>
Trockenröhre einbringen	<input checked="" type="checkbox"/>	Wiesenzufahrten verlegen	<input type="checkbox"/>
		Komplexmaßnahmen notwendig	<input type="checkbox"/>

Bemerkungen

k.A.

Einschätzung von Durchlass-Bauwerken und Gefährdung des FischotTERS

Aufnahme Nummer: 2545-006

Aufnahme-Datum: 21.10.2009

Fotos

Nr.: 2545-006_001_he.JPG

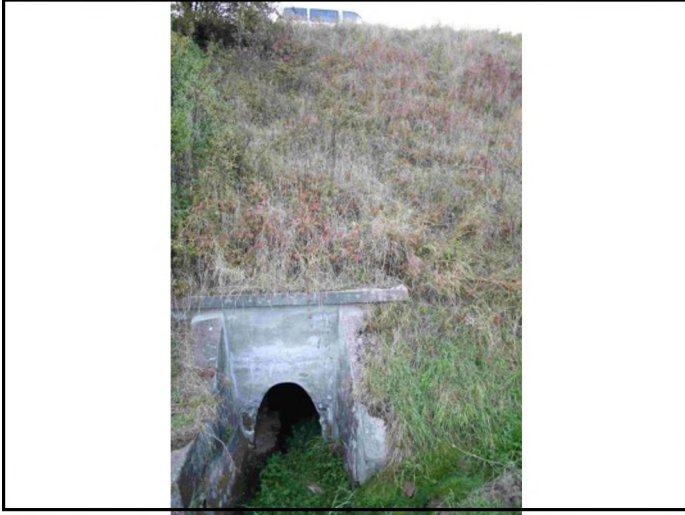

Nr.: kein Foto vorhanden	Nr.: kein Foto vorhanden	Nr.: kein Foto vorhanden
Nr.: kein Foto vorhanden	Nr.: kein Foto vorhanden	Nr.: kein Foto vorhanden
Nr.: kein Foto vorhanden		