

# Einschätzung von Durchlass-Bauwerken und Gefährdung des Fischotters

Aufnahme Nummer: 2735-021 Aufnahme-Datum: 11.03.2011

Gewässername: Mühlenbach  
Lage: Grabow südost  
Straße: k.A.  
sonstige Straße  
Todfunde: 0

## Gewässerstruktur

Gewässertyp: Vorfluter  
Gewässerbreite [m]: 7 Gewässertiefe [m]: 1,5  
Gewässerverlauf: gewunden Gewässer-Profil: k.A.  
beidseitig strukturiert  
Fließgeschwindigkeit: ruhig fließend  
Uferbefestigung: Keine Befestigung oder strukturarmes Ufer., natürliche Gehölze

Störfaktoren: Böschung ungünstig für wandernde Tiere (zum Gewässer steiler und tiefer als Böschung zur Straße). , Ungünstiges 'Länge zu Durchmesser'-Verhältnis , Bermen fehlen

Uferlinie verengt oder wird vom Bauwerk unterbrochen

sonstige Störfaktoren: keine



Durchlass vollständig geflutet?

## Brückenstruktur

Brückentyp: Kastenbrücke Durchlaß Durchmesser: k.A.  
Lichte Breite [m]: 2,5  
Lichte Höhe [m]: 1 Brückenlänge [m]: 6  
Bermen-Anzahl: keine  
Bermenform: k.A.  
Bermen-Neigung: keine Bermen-Breite [m]: 0,1  
keine 0,1  
Bermen-Verfügbar: keine  
keine

## Straßenstruktur

Gewässer-Straßen-Verlauf: Gewässer kreuzt  
Straßenbreite: 3,5  
Straßenführung: k.A.  
Straßen-Dammhöhe [m]: 2  
Beleuchtung: keine

# Einschätzung von Durchlass-Bauwerken und Gefährdung des Fischotters

Aufnahme Nummer: 2735-021

Aufnahme-Datum: 11.03.2011

## Sonstige

Lage zu Siedlungen: k.A.  
Kombinierte Brücken: Kombi\_Brücke  
Gewässerverbund: mehrere Gewässersysteme  
Passagemöglichkeit für: nur Fische  
Bottleneck:   
Fähengebiet:

## Auswertung/Ergebnisse

Bedeutung im Habitatverbund: sehr hoch  
Verkehrsdichte: mittel  
Brückenindex: 0,417  
Durchlass-Tauglichkeit: ungeeignet

**Priorität Festlegung: sehr hoch**

### Maßnahmenvorschläge

Trennung Wehr Durchlass	<input type="checkbox"/>	keine notwendig	<input type="checkbox"/>
Installation oberhalb Wehr	<input type="checkbox"/>	Markierstruktur Steinsch	<input type="checkbox"/>
Installation unterhalb Wehr	<input type="checkbox"/>	Markierstruktur Ufersubstrat	<input type="checkbox"/>
Entfernung Rechen	<input type="checkbox"/>	Markierstruktur Laufbohle fest	<input checked="" type="checkbox"/>
Entfernung sonstige Hindernisse	<input type="checkbox"/>	Markierstruktur Laufbohle schwimmend	<input type="checkbox"/>
Kastendurchlass/Maul eins. Berme	<input type="checkbox"/>	Markierstruktur Podest	<input type="checkbox"/>
Kastendurchlass/Maul beids. Berme	<input checked="" type="checkbox"/>	Verrohrung öffnen	<input type="checkbox"/>
Markierstruktur einseitig	<input type="checkbox"/>	Leit-/Schutzzäune notwendig	<input type="checkbox"/>
Markierstruktur beidseitig	<input type="checkbox"/>	Leitstrukturen/ -senken einrichten	<input type="checkbox"/>
Geschwindigkeitsbegrenzung	<input type="checkbox"/>	Bermen an Ufer anbinden	<input type="checkbox"/>
Trockenröhre einbringen	<input type="checkbox"/>	Wiesenzufahrten verlegen	<input type="checkbox"/>
		Komplexmaßnahmen notwendig	<input type="checkbox"/>

## Bemerkungen

Bestehender Rand ist zu schmal und tief.

# Einschätzung von Durchlass-Bauwerken und Gefährdung des FischotTERS

Aufnahme Nummer: 2735-021

Aufnahme-Datum: 11.03.2011

## Fotos

Nr.: 2735-021\_001\_go.JPG



Nr. 2735-021\_002\_go.JPG



Nr. 2735-021\_003\_go.JPG

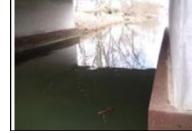

Nr.:



Nr.:



Nr.:



Nr.:



Nr.:

