

**Wasserschutzzonen**

- Brunnen
- |  |           |                         |
|--|-----------|-------------------------|
|  | Zone I    | Fassungsbereiche        |
|  | Zone IIIA | weitere Schutzzone IIIA |
|  | Zone IIIB | weitere Schutzzone IIIB |
- Flurgrenzen
- Flurstücksgrenzen
- ┌└ Kartenblätter

**Anlage zur**  
**Wasserschutzgebietsverordnung Gramkow**  
 (WSGVO Gramkow)  
 vom...17.August 2019  
**Liegenschaftskarte, Blatt 1**  
 Gemarkung Gramkow, Flur 1 und Flur 2  
 Gemarkung Hohenkirchen, Flur 1 und Flur 2  
 Maßstab 1 : 2 500  
 Kartengrundlage: © GeoRasis-DE/IMV 2019/GDI-MV AI KISMV

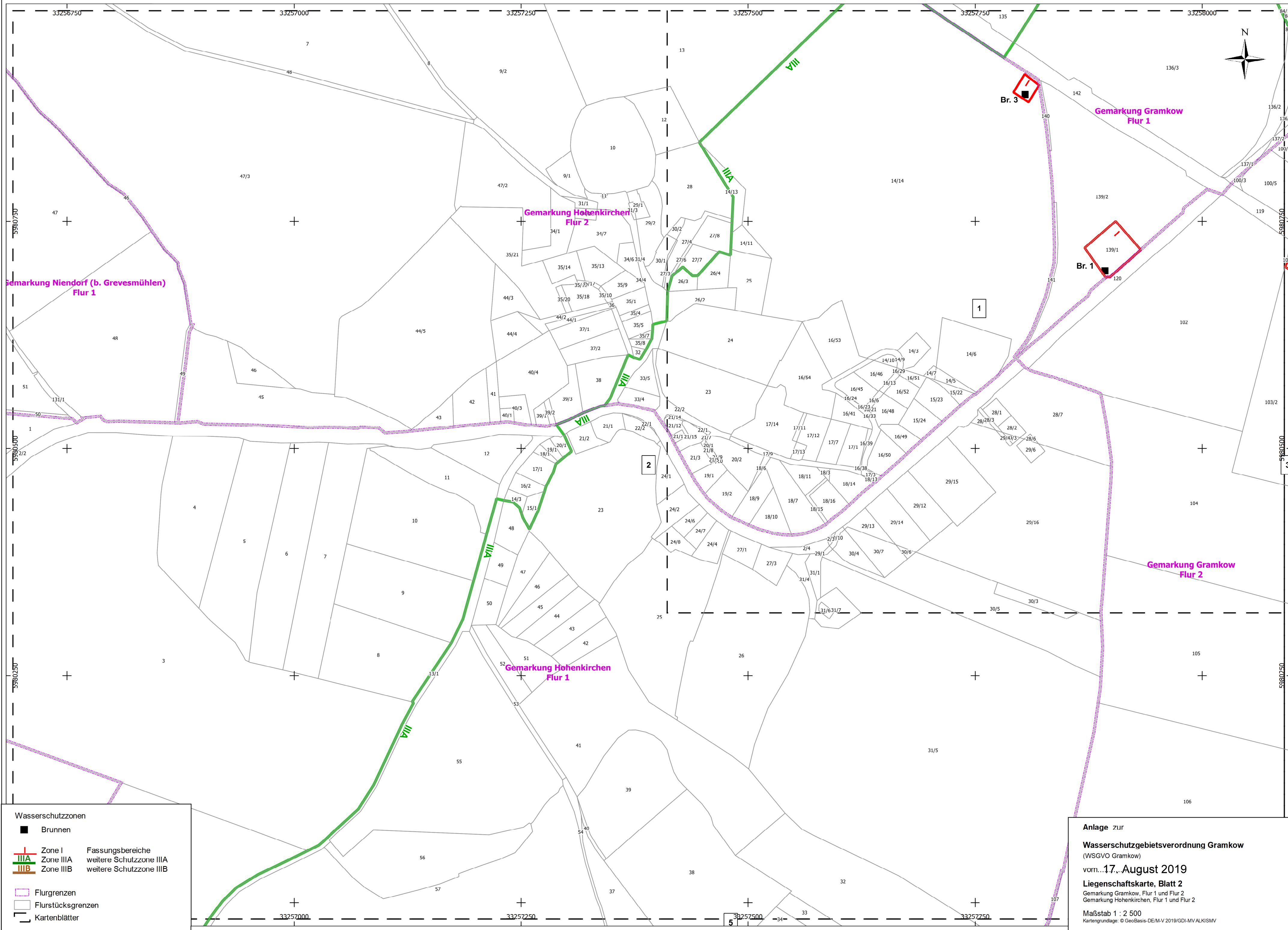

**Wasserschutzzonen**

- Brunnen
- |  |           |                         |
|--|-----------|-------------------------|
|  | Zone I    | Fassungsbereiche        |
|  | Zone IIIA | weitere Schutzzone IIIA |
|  | Zone IIIB | weitere Schutzzone IIIB |
- Flurgrenzen
- Flurstücksgrenzen
- Kartenblätter

**Anlage zur**  
**Wasserschutzgebietsverordnung Gramkow**  
 (WSGVO Gramkow)  
 vom...17...August 2019  
**Liegenschaftskarte, Blatt 2**  
 Gemarkung Gramkow, Flur 1 und Flur 2  
 Gemarkung Hohenkirchen, Flur 1 und Flur 2  
 Maßstab 1 : 2 500  
 Kartengrundlage: © GeoBasis-DE/M-V 2019/GDI-MV ALKIS/MV

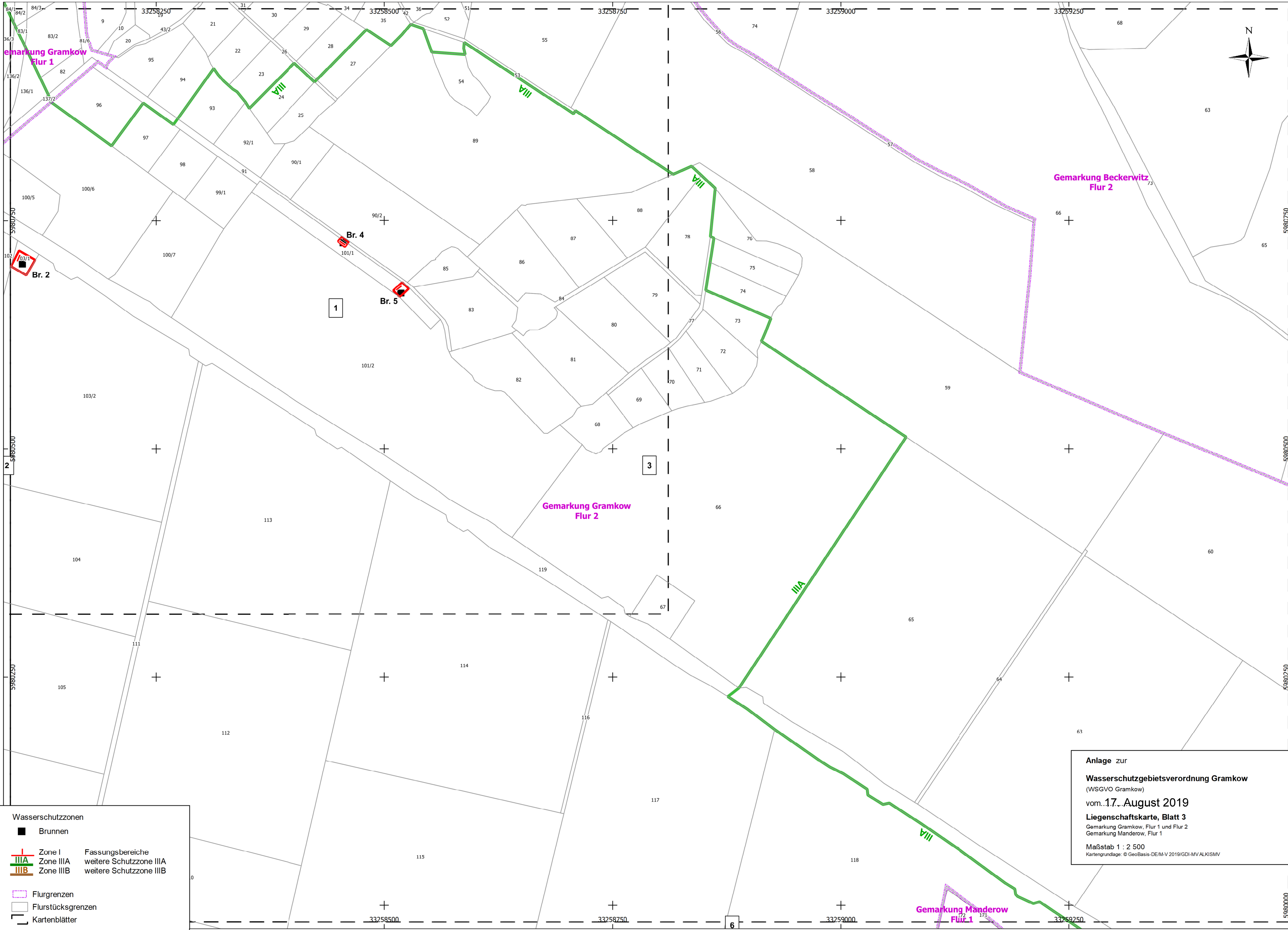

**Wasserschutzzonen**

- Brunnen
- Zone I Fassungsbereiche
- Zone IIIA weitere Schutzzone IIIA
- Zone IIIB weitere Schutzzone IIIB
- Flurgrenzen
- Flurstücksgrenzen
- Kartenblätter

Anlage zur  
**Wasserschutzgebietsverordnung Gramkow**  
(WSGVO Gramkow)  
vom..17..August 2019  
**Liegenschaftskarte, Blatt 3**  
Gemarkung Gramkow, Flur 1 und Flur 2  
Gemarkung Manderow, Flur 1  
Maßstab 1 : 2 500  
Kartengrundlage: © GeoBasis-DE/M-V 2019/GDI-MV ALKISMV

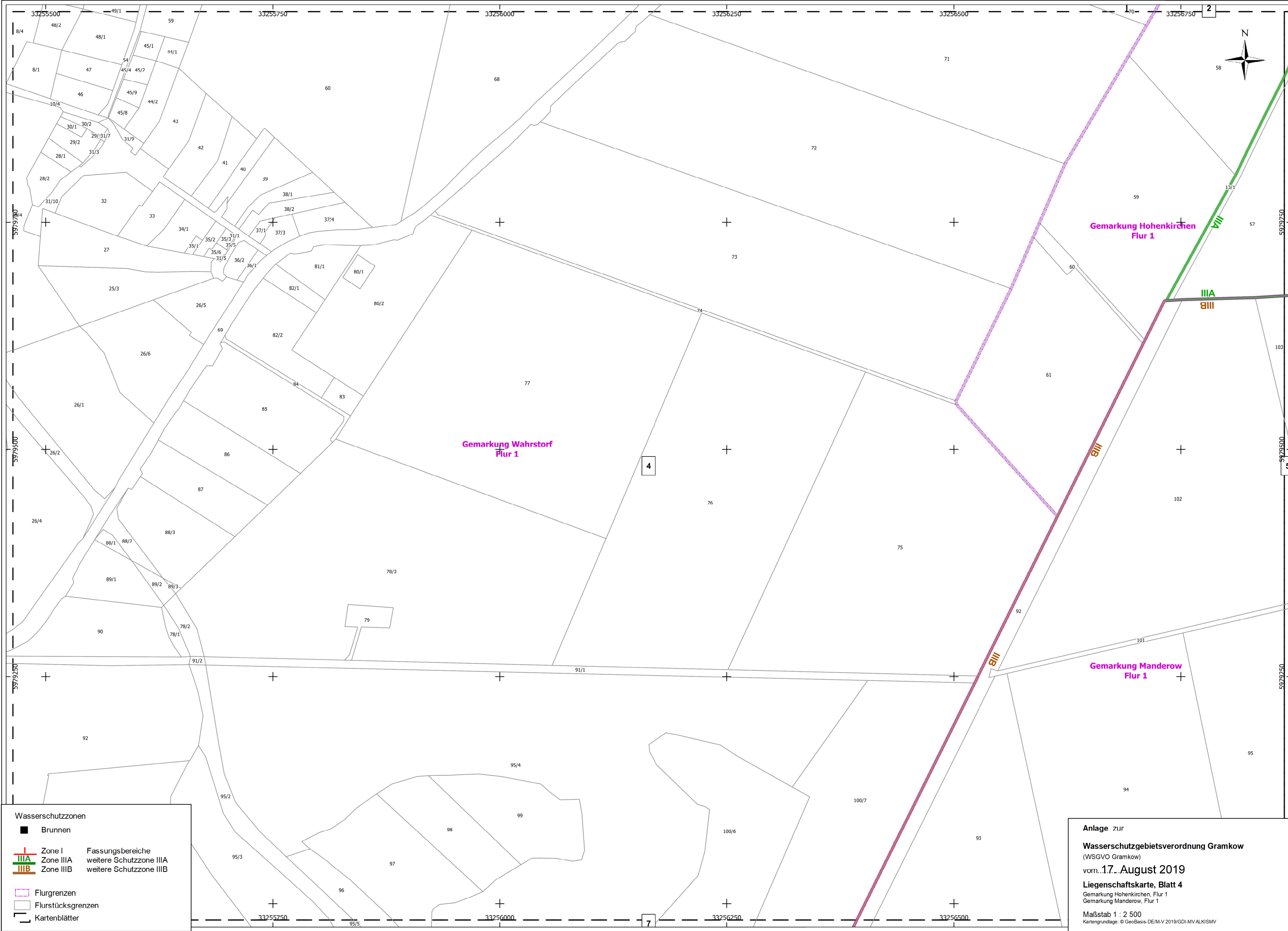

**Wasserschutzzonen**

- Brunnen
- |  |           |                         |
|--|-----------|-------------------------|
|  | Zone I    | Fassungsbereiche        |
|  | Zone IIIA | weitere Schutzzone IIIA |
|  | Zone IIIB | weitere Schutzzone IIIB |
- Flurgrenzen
- Flurstücksgrenzen
- ┌┐ Kartenblätter

**Anlage zur**  
**Wasserschutzgebietsverordnung Gramkow**  
 (WSGVO Gramkow)  
 vom **17. August 2019**  
**Liegenschaftskarte, Blatt 4**  
 Gemarkung Hohenkirchen, Flur 1  
 Gemarkung Manderow, Flur 1  
 Maßstab 1 : 2 500  
 Kartengrundlage: © GeoBasis-DE/M-V 2019/GDI-MV ALKIS/MV

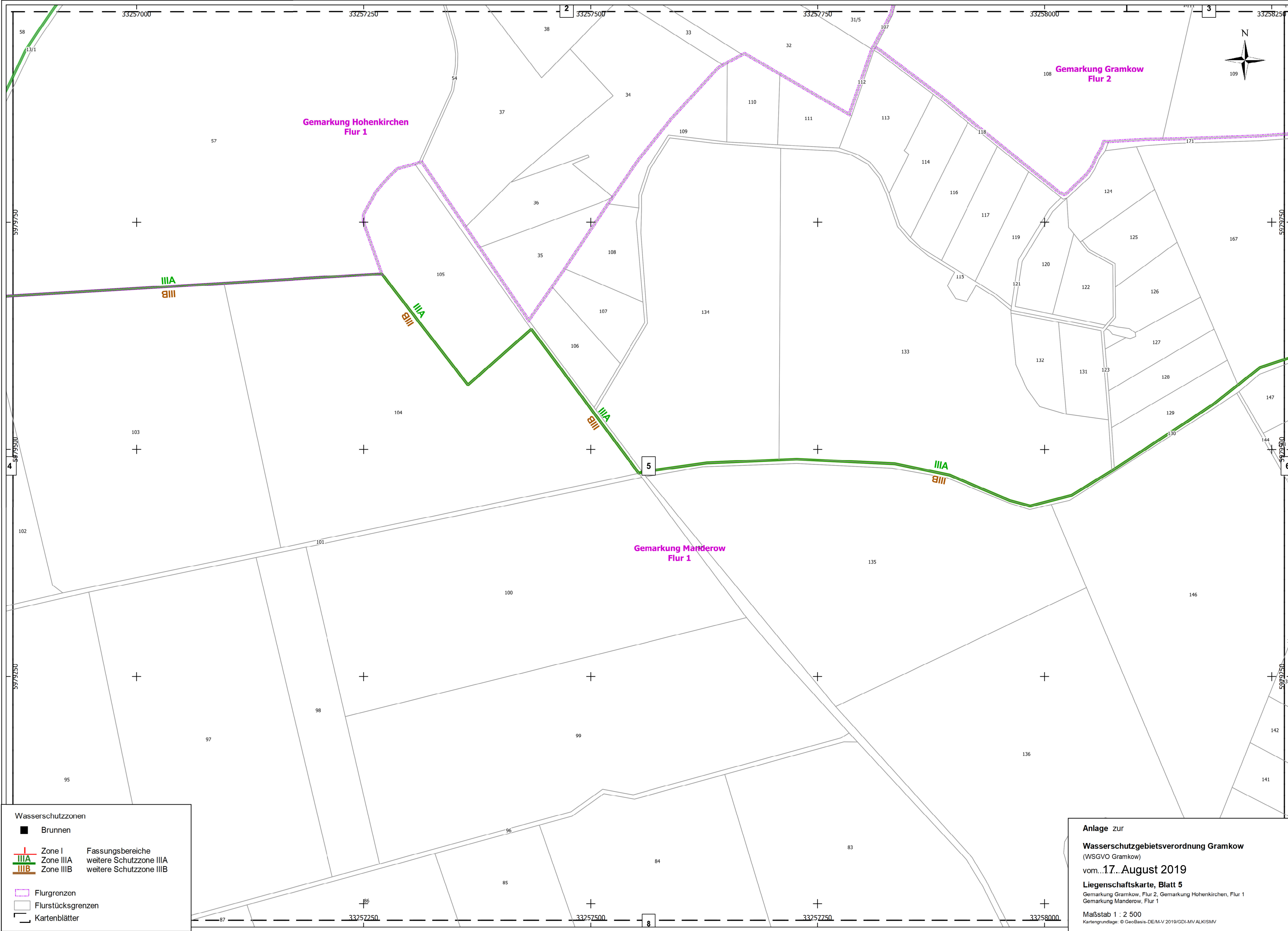

Gemarkung Hohenkirchen  
Flur 1

Gemarkung Gramkow  
Flur 2

Gemarkung Manderow  
Flur 1

**Wasserschutzzonen**

- Brunnen
- |  |           |                         |
|--|-----------|-------------------------|
| <div style="display: inline-block; width: 10px; height: 10px; border: 1px solid red; margin-right: 5px;"></div>    | Zone I    | Fassungsbereiche        |
| <div style="display: inline-block; width: 10px; height: 10px; border: 1px solid green; margin-right: 5px;"></div>  | Zone IIIA | weitere Schutzzone IIIA |
| <div style="display: inline-block; width: 10px; height: 10px; border: 1px solid orange; margin-right: 5px;"></div> | Zone IIIB | weitere Schutzzone IIIB |
- Flurgrenzen
- Flurstücksgrenzen
- Kartenblätter

**Anlage zur**  
**Wasserschutzgebietsverordnung Gramkow**  
 (WSGVO Gramkow)  
 vom...17...August 2019  
**Liegenschaftskarte, Blatt 5**  
 Gemarkung Gramkow, Flur 2, Gemarkung Hohenkirchen, Flur 1  
 Gemarkung Manderow, Flur 1  
 Maßstab 1 : 2 500  
 Kartengrundlage: © GeoBasis-DE/MV 2019/GDI-MV ALKIS/MV

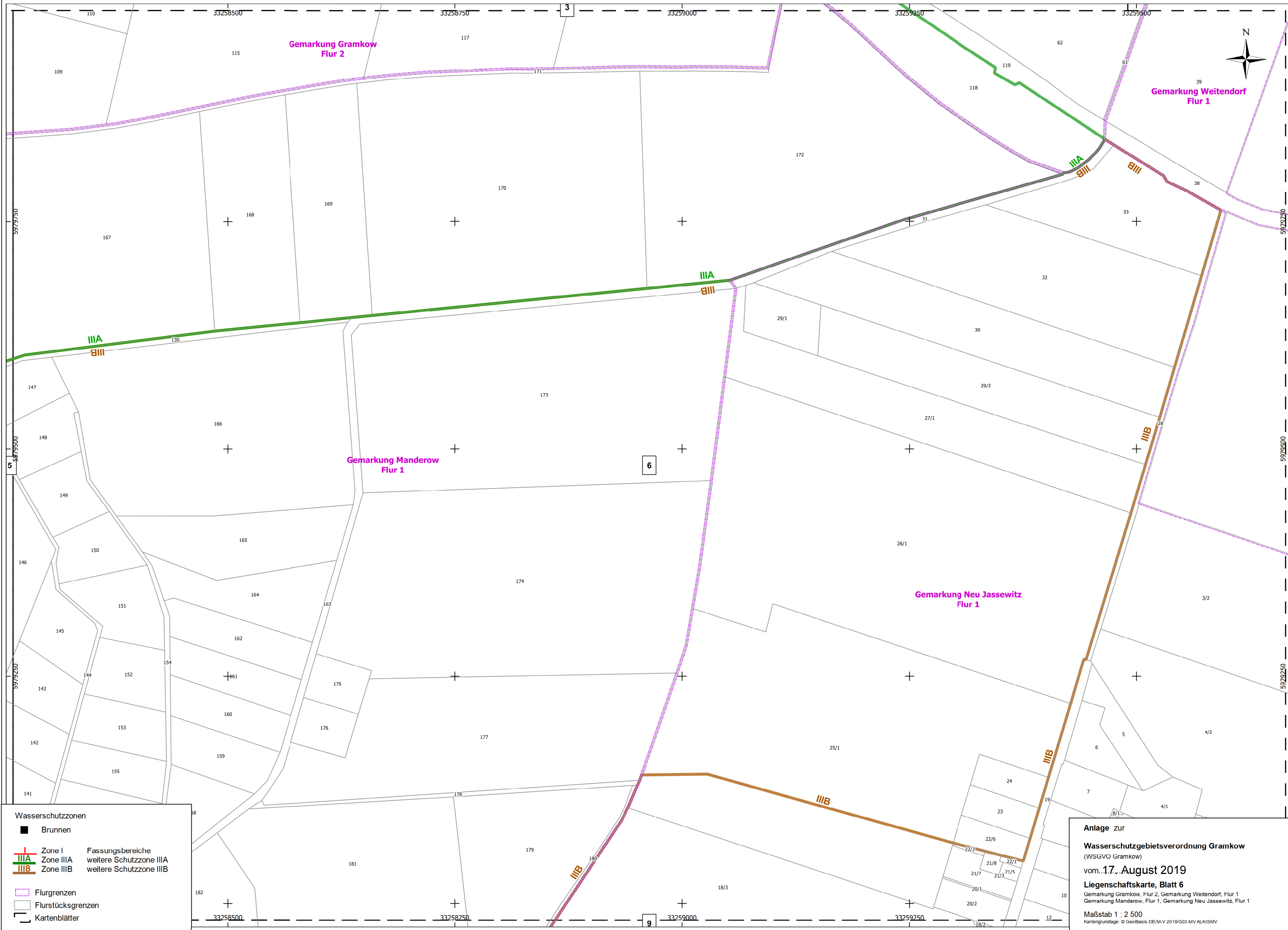

**Wasserschutzzonen**

- Brunnen
- |       |           |                         |
|-------|-----------|-------------------------|
| III A | Zone I    | Fassungsbereiche        |
| III A | Zone IIIA | weitere Schutzzone IIIA |
| III B | Zone IIIB | weitere Schutzzone IIIB |
- Flurgrenzen
- Flurstücksgrenzen
- ┌└ Kartenblätter

**Anlage zur**  
**Wasserschutzgebietsverordnung Gramkow**  
 (WSGVO Gramkow)  
 vom **17. August 2019**  
**Liegenschaftskarte, Blatt 6**  
 Gemarkung Gramkow, Flur 2, Gemarkung Weitendorf, Flur 1  
 Gemarkung Manderow, Flur 1, Gemarkung Neu Jassewitz, Flur 1  
 Maßstab 1 : 2 500  
 Kartengrundlage: © GeoBasis-DE/M-V 2019/GDI-MV ALKIS/MV

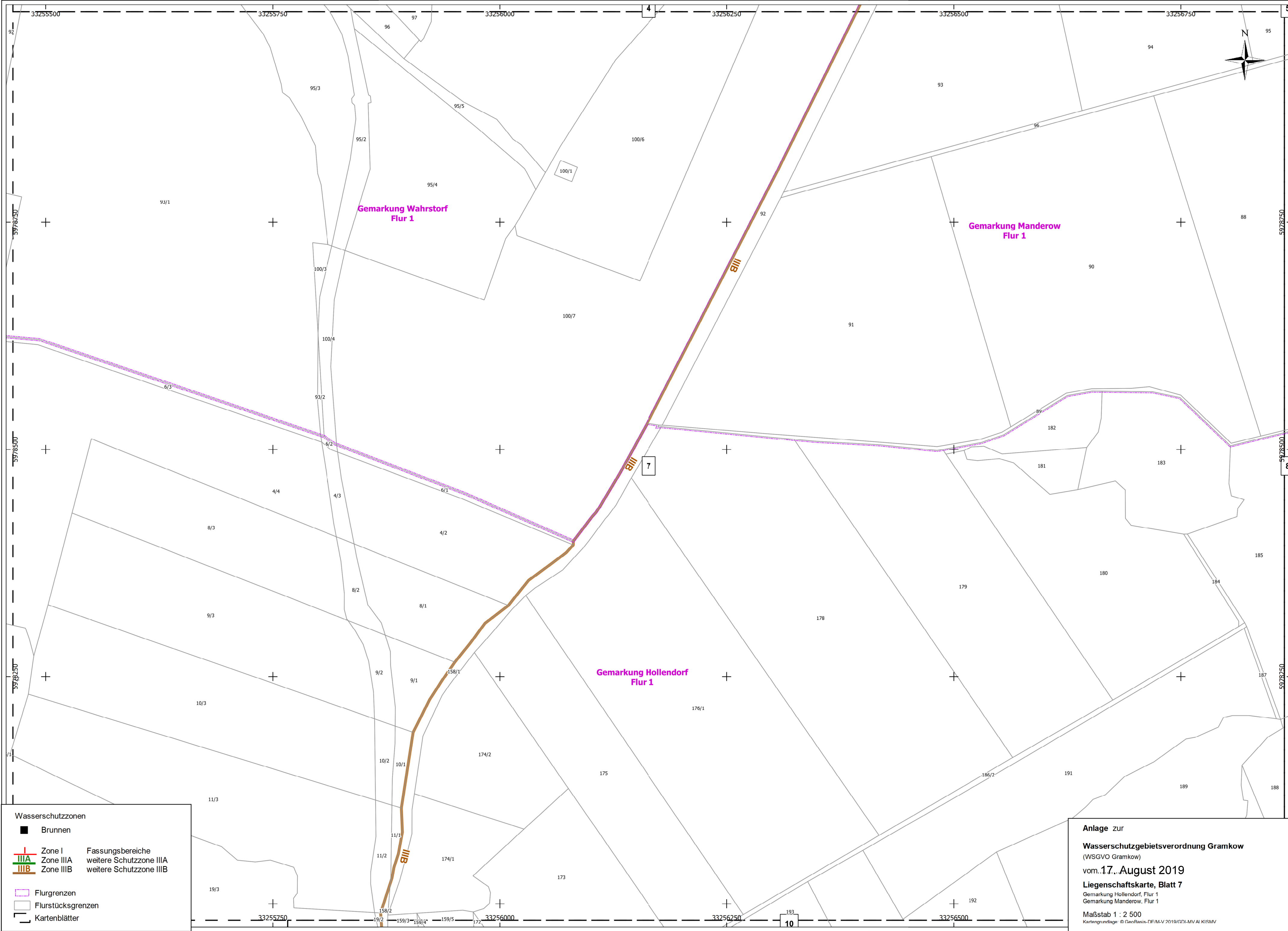

**Wasserschutzzonen**

- Brunnen
- |           |                         |
|-----------|-------------------------|
| Zone I    | Fassungsbereiche        |
| Zone IIIA | weitere Schutzzone IIIA |
| Zone IIIB | weitere Schutzzone IIIB |
- |                   |  |
|-------------------|--|
| Flurgrenzen       |  |
| Flurstücksgrenzen |  |
| Kartenblätter     |  |

Anlage zur  
**Wasserschutzgebietsverordnung Gramkow**  
 (WSGVO Gramkow)  
 vom **17. August 2019**  
**Liegenschaftskarte, Blatt 7**  
 Gemarkung Hollendorf, Flur 1  
 Gemarkung Manderow, Flur 1  
 Maßstab 1 : 2 500  
 Kartengrundlage: © GeoRasis-DE/MLV 2019/GDI-MV AI KISMV

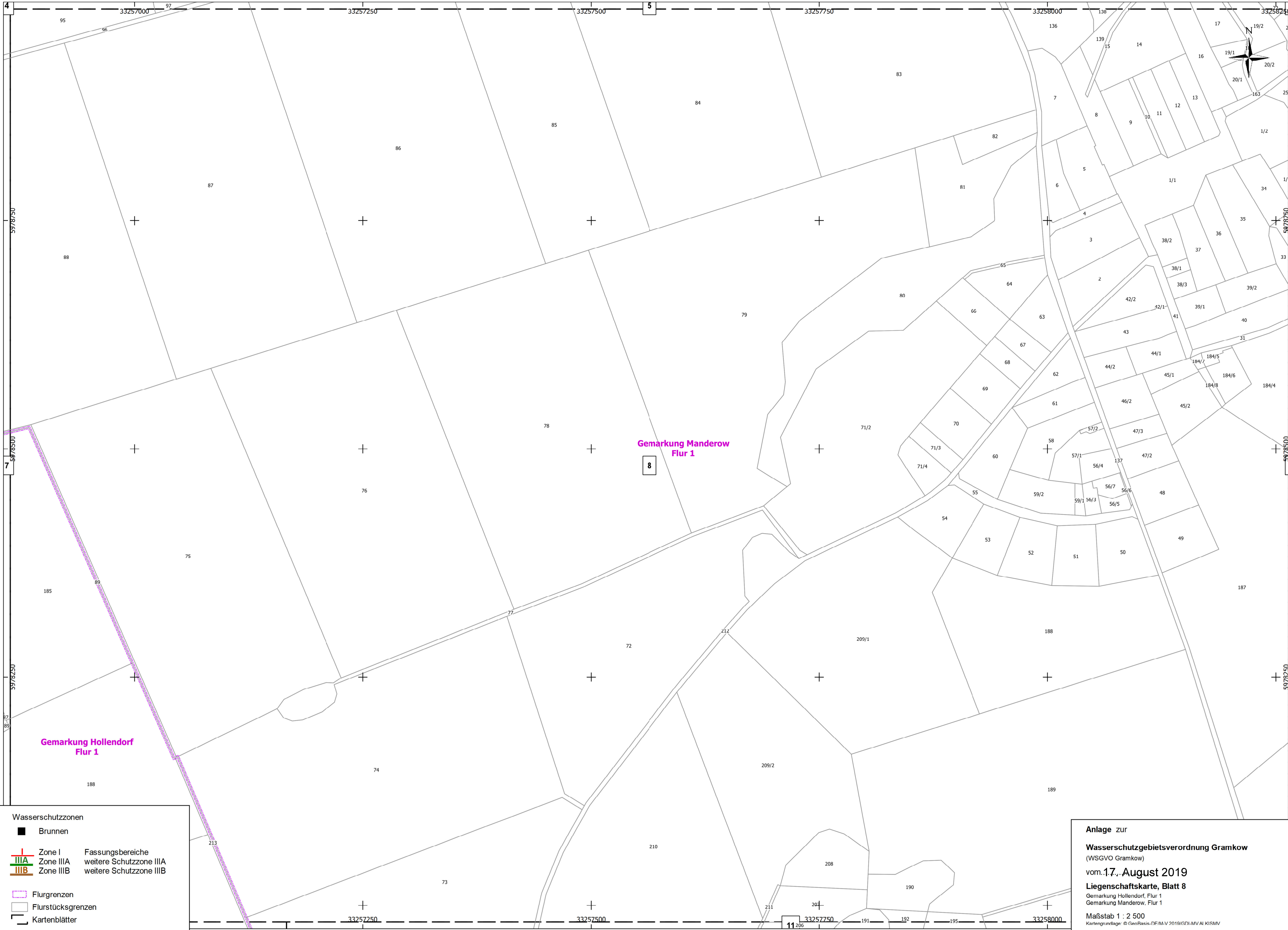

**Wasserschutzzonen**

- Brunnen
- |      |           |                         |
|------|-----------|-------------------------|
| I    | Zone I    | Fassungsbereiche        |
| IIA  | Zone IIA  | weitere Schutzzone IIA  |
| IIIB | Zone IIIB | weitere Schutzzone IIIB |
- Flurgrenzen
- Flurstücksgrenzen
- ┌└ Kartenblätter

**Anlage zur**  
**Wasserschutzgebietsverordnung Gramkow**  
 (WSGVO Gramkow)  
 vom **17. August 2019**  
**Liegenschaftskarte, Blatt 8**  
 Gemarkung Hollendorf, Flur 1  
 Gemarkung Manderow, Flur 1  
 Maßstab 1 : 2 500  
 Kartengrundlage: © GeoRasis-DE/MLV 2019/GDI-MV AI KISMV



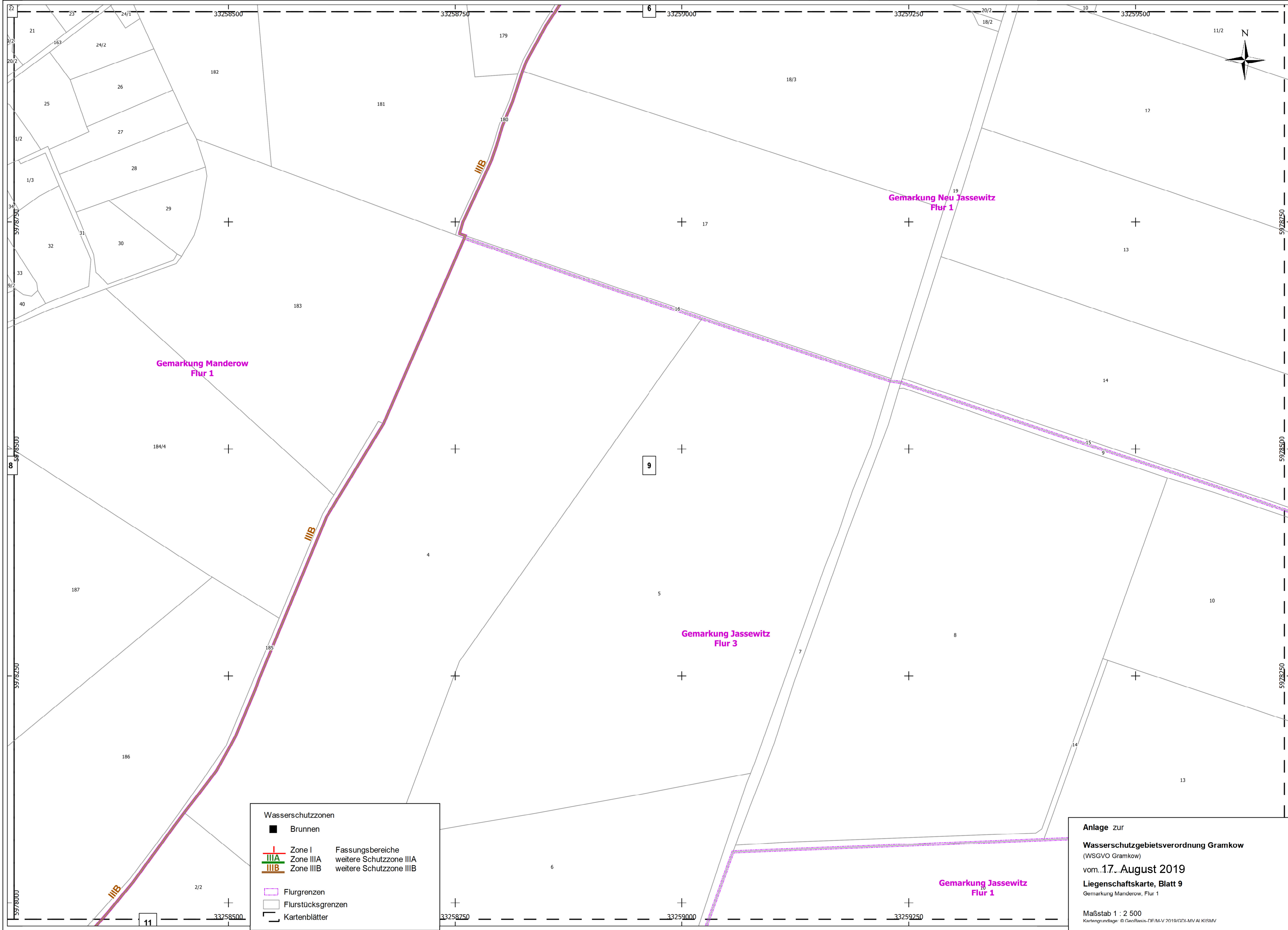

**Wasserschutzzonen**

- Brunnen
- Zone I Fassungsbereiche
- Zone IIIA weitere Schutzzone IIIA
- Zone IIIB weitere Schutzzone IIIB
- Flurgrenzen
- Flurstücksgrenzen
- Kartenblätter

Anlage zur  
**Wasserschutzgebietsverordnung Gramkow**  
 (WSGVO Gramkow)  
 vom ..17.. August 2019  
 Liegenschaftskarte, Blatt 9  
 Gemarkung Manderow, Flur 1

Maßstab 1 : 2 500  
 Kartengrundlage: © GeoRasis-DE/MLV 2019/GDI-MV AI KISMV

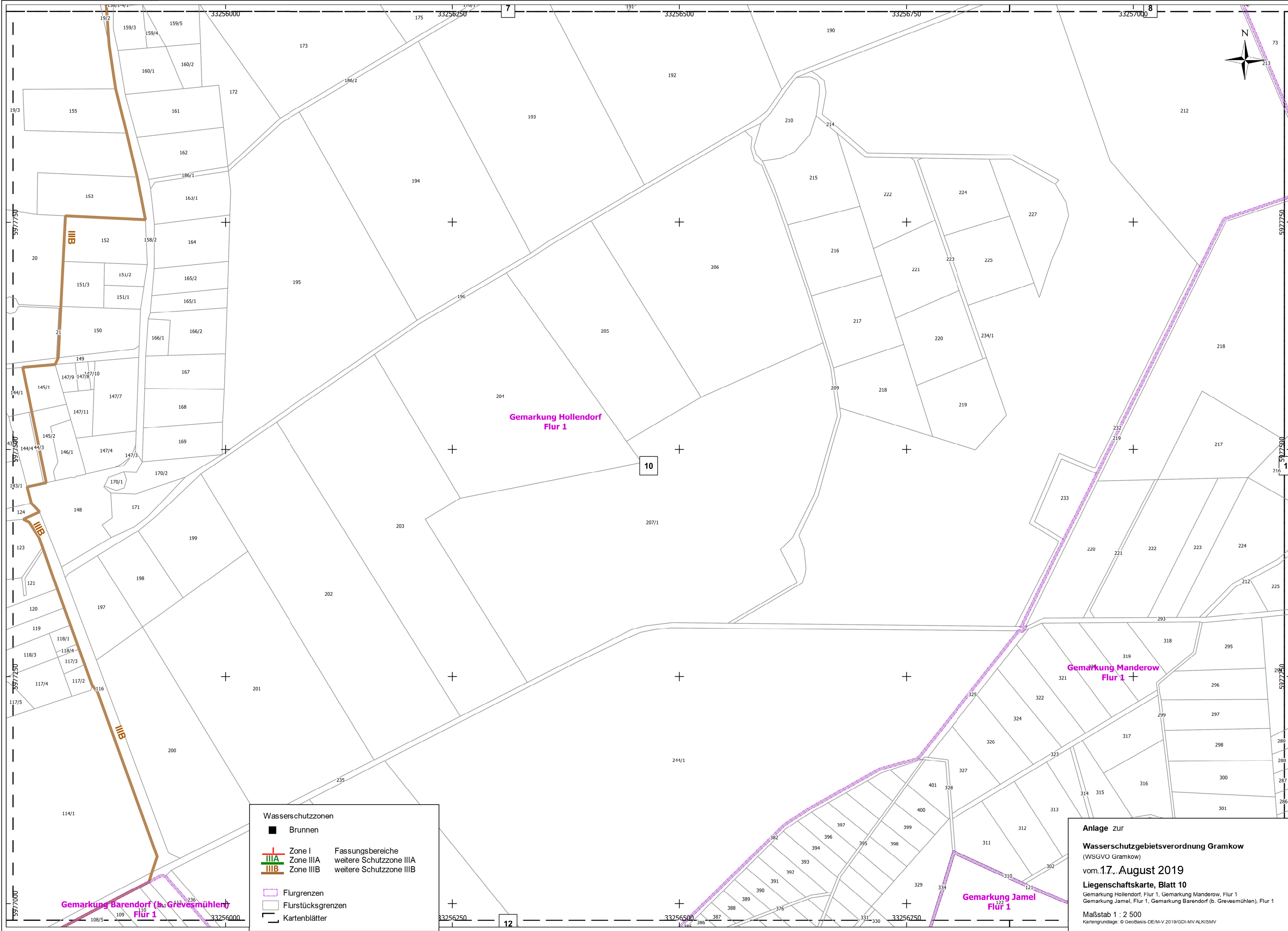

**Wasserschutzzonen**

- Brunnen
- |   |           |                         |
|---|-----------|-------------------------|
| <div style="border: 1px solid red; width: 15px; height: 10px; display: inline-block;"></div>    | Zone I    | Fassungsbereiche        |
| <div style="border: 1px solid green; width: 15px; height: 10px; display: inline-block;"></div>  | Zone IIIA | weitere Schutzzone IIIA |
| <div style="border: 1px solid orange; width: 15px; height: 10px; display: inline-block;"></div> | Zone IIIB | weitere Schutzzone IIIB |
- Flurgrenzen
- Flurstücksgrenzen
- Kartenblätter

**Anlage zur**  
**Wasserschutzgebietsverordnung Gramkow**  
 (WSGVO Gramkow)  
 vom 17. August 2019  
**Liegenschaftskarte, Blatt 10**  
 Gemarkung Hollendorf, Flur 1, Gemarkung Manderow, Flur 1  
 Gemarkung Jamel, Flur 1, Gemarkung Barendorf (b. Grevesmühlen), Flur 1  
 Maßstab 1 : 2 500  
 Kartengrundlage: © GeoBasis-DE/M-V 2019/GDI-MV ALKIS/MV

Gemarkung Barendorf (b. Grevesmühlen) Flur 1

Gemarkung Hollendorf Flur 1

Gemarkung Manderow Flur 1

Gemarkung Jamel Flur 1

10

12

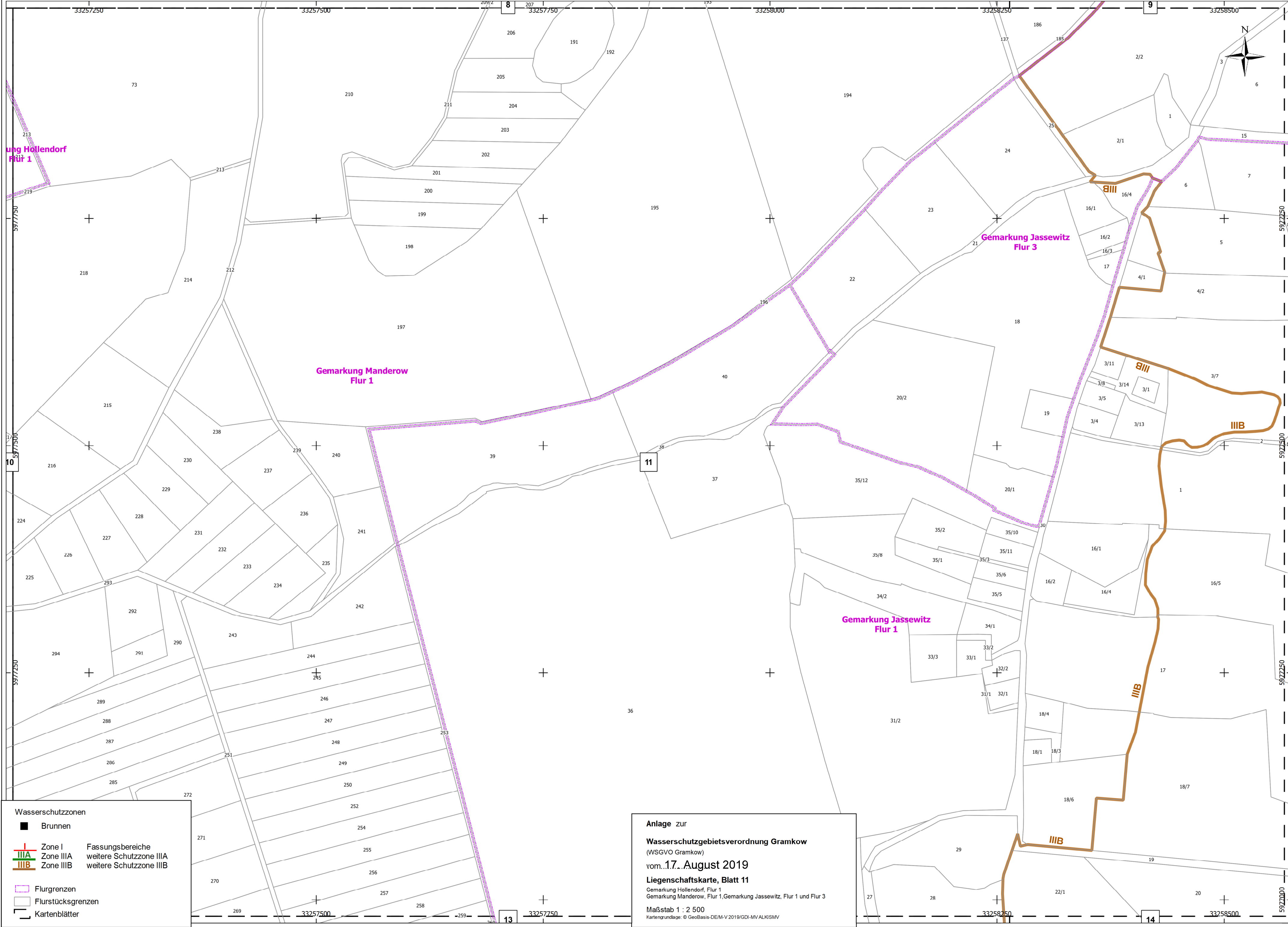

**Wasserschutzzonen**

- Brunnen
- |  |           |                         |
|--|-----------|-------------------------|
|  | Zone I    | Fassungsbereiche        |
|  | Zone IIIA | weitere Schutzzone IIIA |
|  | Zone IIIB | weitere Schutzzone IIIB |
- Flurgrenzen
- Flurstücksgrenzen
- ┌└ Kartenblätter

Anlage zur  
**Wasserschutzgebietsverordnung Gramkow**  
 (WSGVO Gramkow)  
 vom **17. August 2019**  
**Liegenschaftskarte, Blatt 11**  
 Gemarkung Hollendorf, Flur 1  
 Gemarkung Manderow, Flur 1, Gemarkung Jassewitz, Flur 1 und Flur 3  
 Maßstab 1 : 2 500  
 Kartengrundlage: © GeoBasis-DEM-V 2019/IGDI-MV/ALKSMV

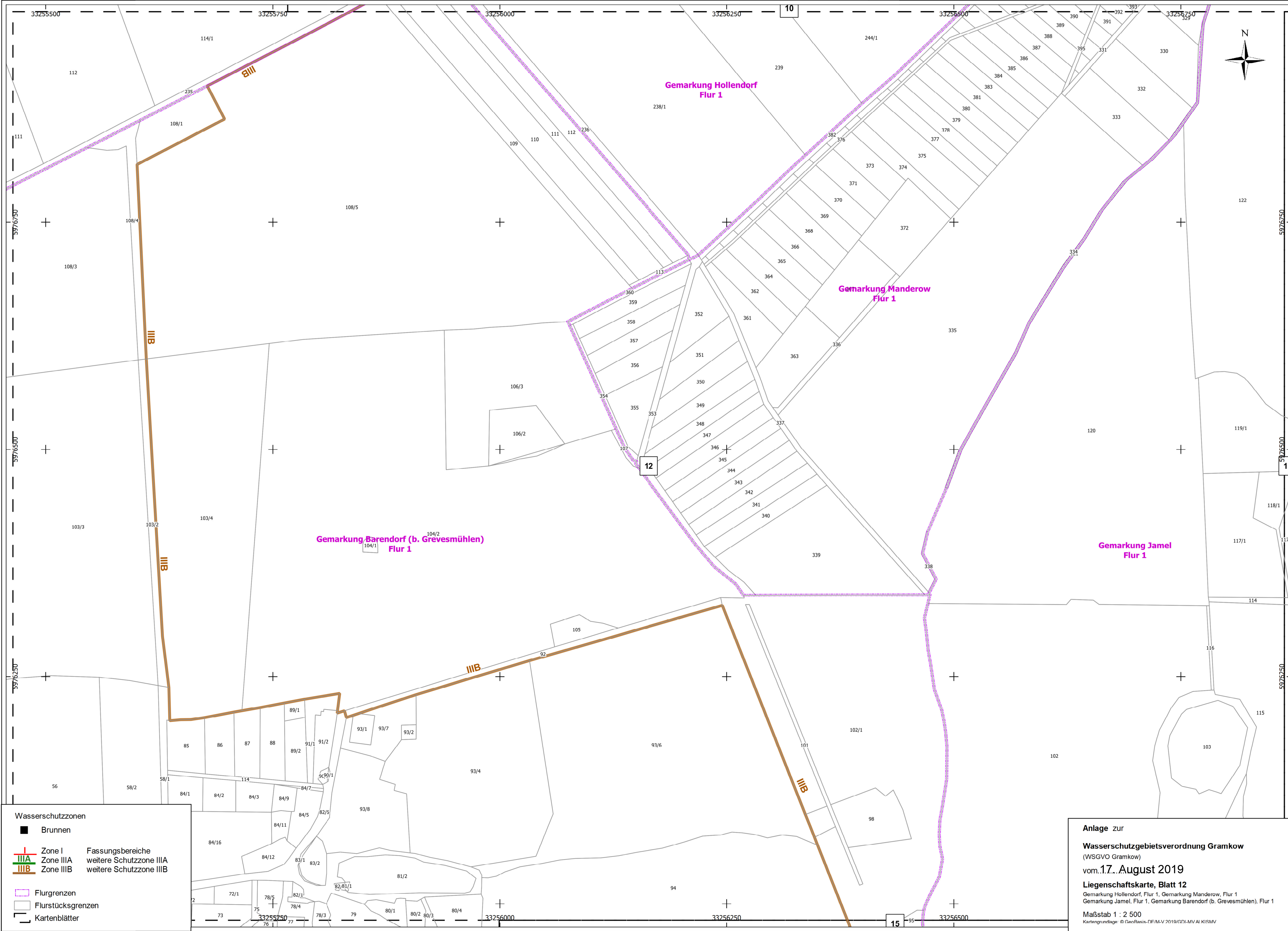

**Wasserschutzzonen**

- Brunnen
- |  |           |                         |
|--|-----------|-------------------------|
|  | Zone I    | Fassungsbereiche        |
|  | Zone IIIA | weitere Schutzzone IIIA |
|  | Zone IIIB | weitere Schutzzone IIIB |
- Flurgrenzen
- Flurstücksgrenzen
- ┌┐ Kartenblätter

**Anlage zur**  
**Wasserschutzgebietsverordnung Gramkow**  
 (WSGVO Gramkow)  
 vom **17. August 2019**  
**Liegenschaftskarte, Blatt 12**  
 Gemarkung Hollendorf, Flur 1, Gemarkung Manderow, Flur 1  
 Gemarkung Jamel, Flur 1, Gemarkung Barendorf (b. Grevesmühlen), Flur 1  
 Maßstab 1 : 2 500  
 Kartengrundlage: © GeoRasis-DE/IMV 2019/GDI-MV AI KISMV

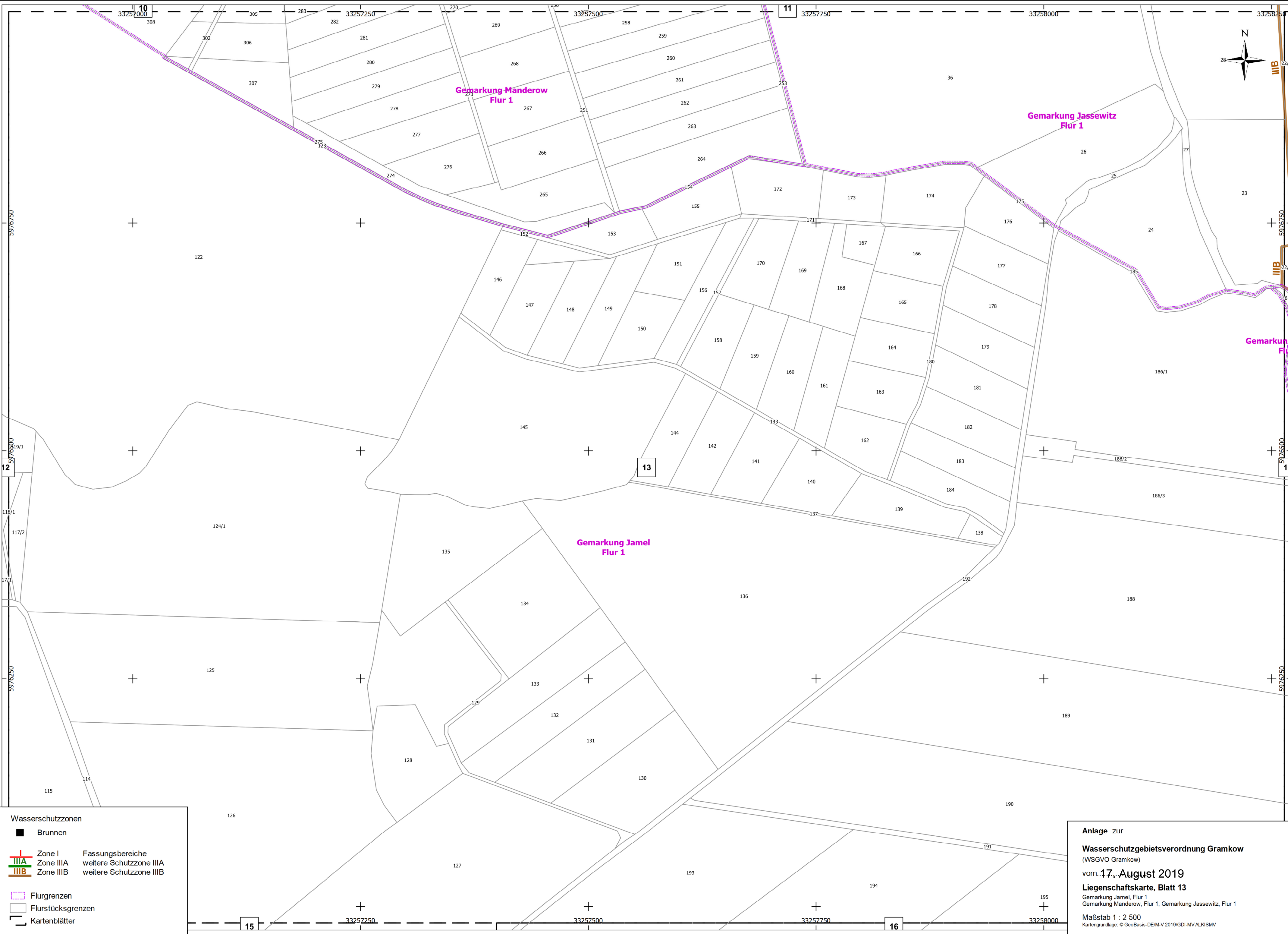

**Wasserschutzzonen**

- Brunnen
- |      |           |                         |
|------|-----------|-------------------------|
| I    | Zone I    | Fassungsbereiche        |
| IIA  | Zone IIA  | weitere Schutzzone IIA  |
| IIIB | Zone IIIB | weitere Schutzzone IIIB |
- Flurgrenzen
- Flurstücksgrenzen
- ┌┐ Kartenblätter

**Anlage zur**  
**Wasserschutzgebietsverordnung Gramkow**  
 (WSGVO Gramkow)  
 vom **17. August 2019**  
**Liegenschaftskarte, Blatt 13**  
 Gemarkung Jamel, Flur 1  
 Gemarkung Manderow, Flur 1, Gemarkung Jassewitz, Flur 1  
 Maßstab 1 : 2 500  
 Kartengrundlage: © GeoBasis-DE/M-V 2019/GDI-MV ALKIS/MV

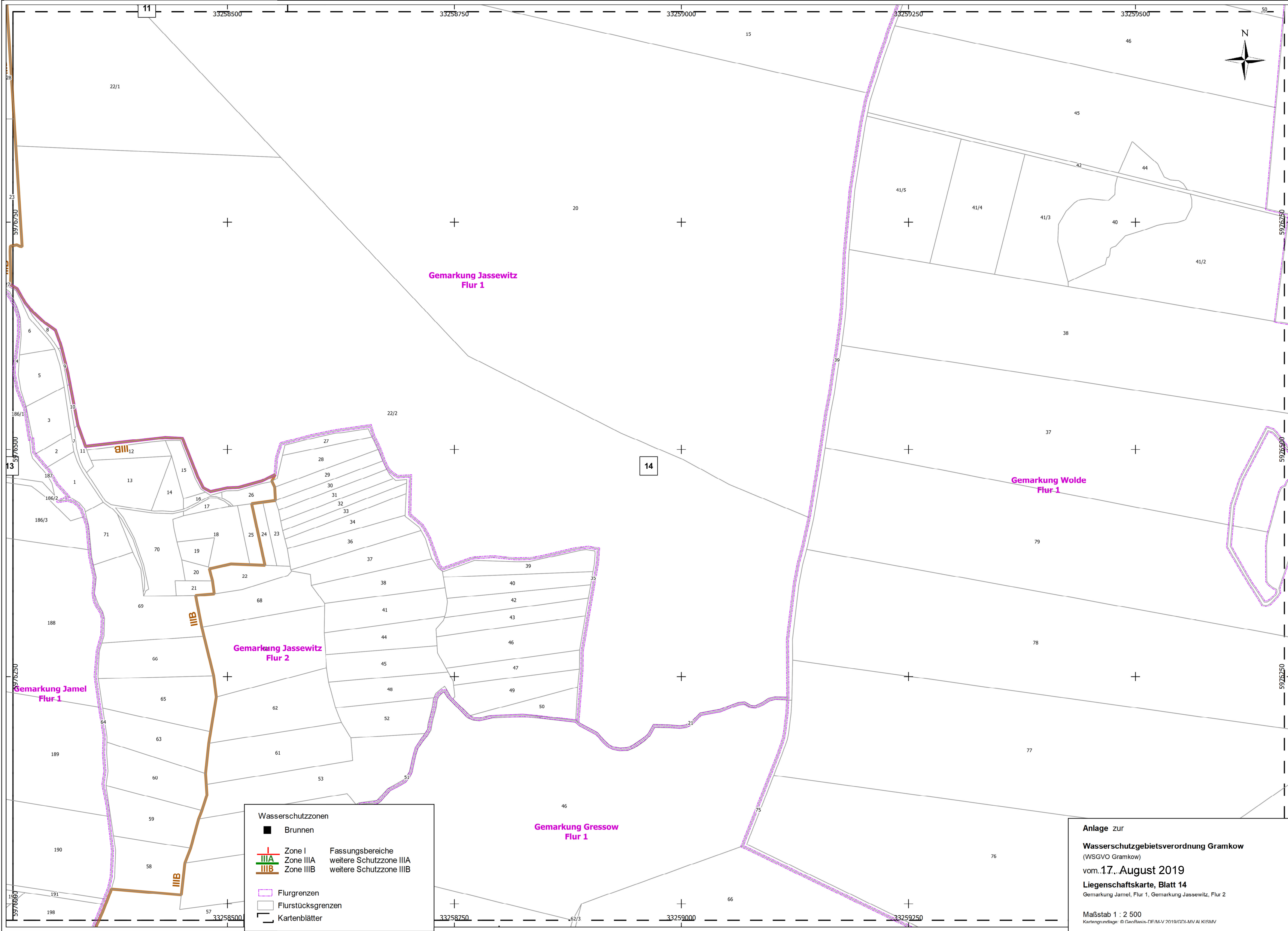

Gemarkung Jassewitz  
Flur 1

Gemarkung Wolde  
Flur 1

Gemarkung Jassewitz  
Flur 2

Gemarkung Gressow  
Flur 1

Gemarkung Jamel  
Flur 1

**Wasserschutzzonen**

- Brunnen
- |  |           |                         |
|--|-----------|-------------------------|
|  | Zone I    | Fassungsbereiche        |
|  | Zone IIIA | weitere Schutzzone IIIA |
|  | Zone IIIB | weitere Schutzzone IIIB |
- |  |                   |
|--|-------------------|
|  | Flurgrenzen       |
|  | Flurstücksgrenzen |
|  | Kartenblätter     |

Anlage zur  
**Wasserschutzgebietsverordnung Gramkow**  
 (WSGVO Gramkow)  
 vom **17. August 2019**  
**Liegenschaftskarte, Blatt 14**  
 Gemarkung Jamel, Flur 1, Gemarkung Jassewitz, Flur 2

Maßstab 1 : 2 500  
 Kartengrundlage: © GeoRasis-DE/IMV 2019/GDI-MV AI KISMV

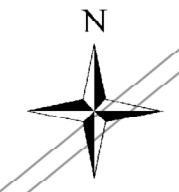
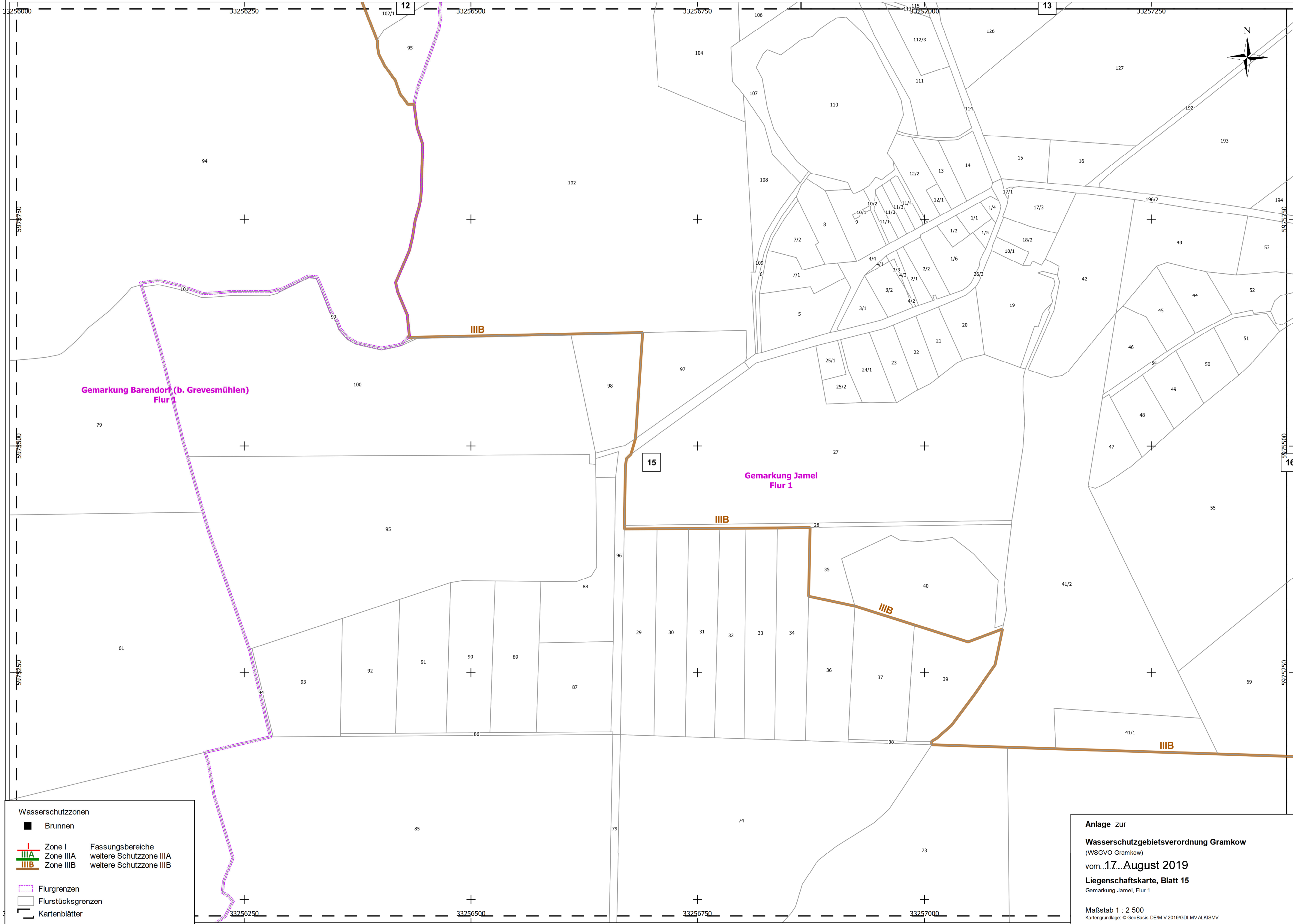

Gemarkung Barendorf (b. Grevesmühlen)  
Flur 1

Gemarkung Jamel  
Flur 1

**Wasserschutzzonen**

- Brunnen
- |                                      |           |                         |
|--------------------------------------|-----------|-------------------------|
| <span style="color: red;">■</span>   | Zone I    | Fassungsbereiche        |
| <span style="color: green;">■</span> | Zone IIIA | weitere Schutzzone IIIA |
| <span style="color: brown;">■</span> | Zone IIIB | weitere Schutzzone IIIB |
- Flurgrenzen
- Flurstücksgrenzen
- Kartenblätter

Anlage zur  
**Wasserschutzgebietsverordnung Gramkow**  
 (WSGVO Gramkow)  
 vom...17...August 2019  
**Liegenschaftskarte, Blatt 15**  
 Gemarkung Jamel, Flur 1

Maßstab 1 : 2 500  
 Kartengrundlage: © GeoBasis-DE/M-V 2019/GDI-MV ALKIS/MV

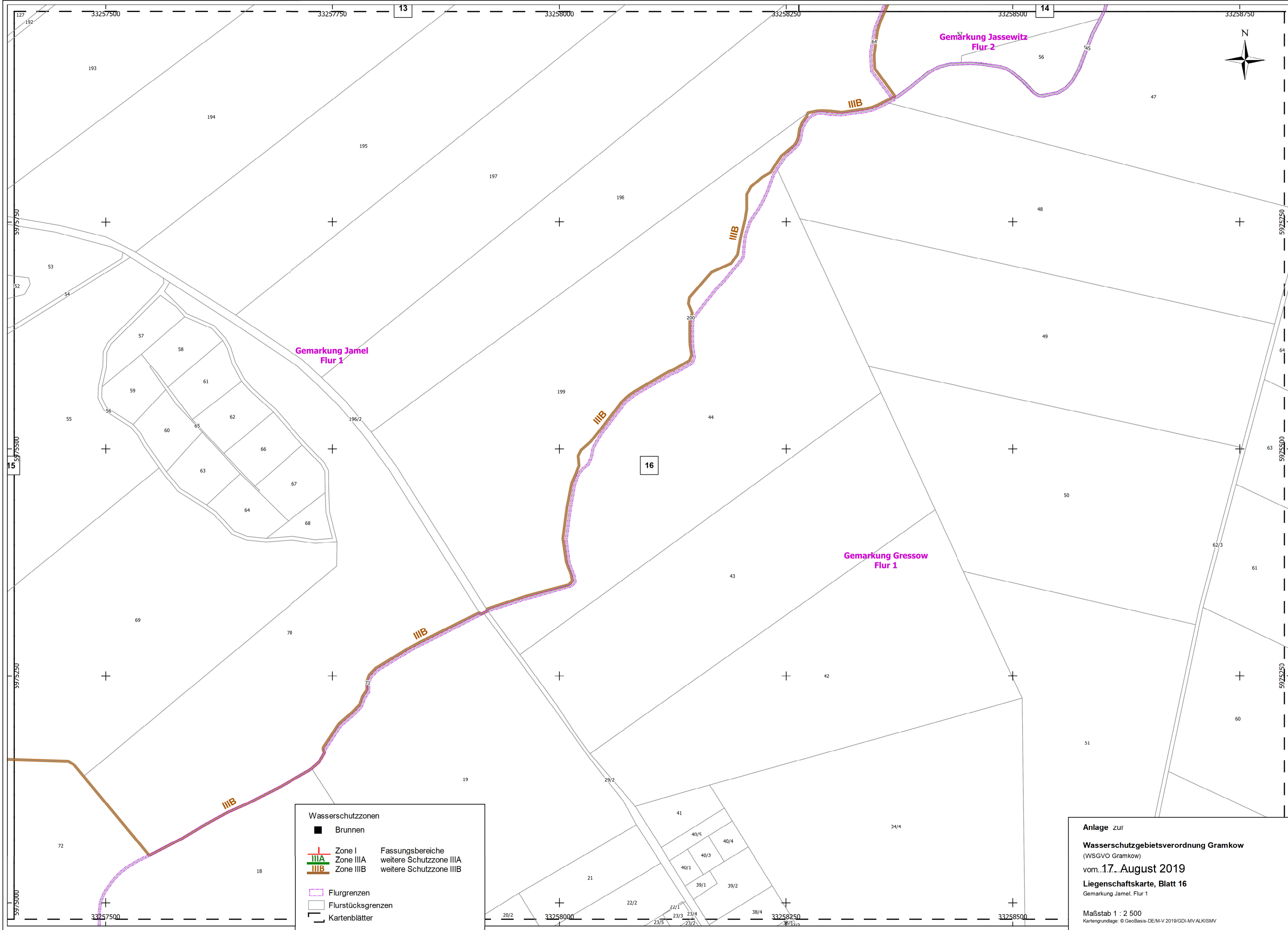

**Wasserschutzzonen**

- Brunnen
- |           |                         |
|-----------|-------------------------|
| Zone I    | Fassungsbereiche        |
| Zone IIIA | weitere Schutzzone IIIA |
| Zone IIIB | weitere Schutzzone IIIB |
- Flurgrenzen
- Flurstücksgrenzen
- Kartenblätter

Anlage zur  
**Wasserschutzgebietsverordnung Gramkow**  
 (WSGVO Gramkow)  
 vom **17. August 2019**  
**Liegenschaftskarte, Blatt 16**  
 Gemarkung Jamel, Flur 1

Maßstab 1 : 2 500  
 Kartengrundlage: © GeoBasis-DE/M-V 2019/GDI-MV ALKIS/MV